Editions

EN COULEUR | 32 PAGES | EN FRANÇAIS

No 2
75c

G.I. JOE

TM

UNE STATION DE RECHERCHE AMÉRICAINE ANNIHILÉE ! UNE BASE RUSSE DÉTRUITE ! L'ÉQUIPE DE G.I. JOE EST SUR LES LIEUX...

PANIQUE AU PÔLE NORD !

CRÉEZ VOTRE PROPRE ARMÉE TACTIQUE G.I. JOE®

ASSEMBLAGE SIMPLE DE PIÈCES EMBOÎTABLES PAR PRESSION
NI COLLE • NI OUTIL REQUIS

6050 (VAMP)
VEHICULE D'ATTAQUE A USAGES MULTIPLES

Le plus perfectionné des véhicules rapides tout terrain à 4 roues motrices. Il transporte le ravitaillement et les armes de l'armée tactique mobile et sert de véhicule d'attaque qui conduit les troupes au coeur du combat.

- Les mitraillettes jumelées pivotent et montent (ne tirent pas).
- Cet ensemble contient la figurine G.I. Joe au nom de code "CLUTCH"
- Les plans de batailles détaillés au verso de la feuille d'instructions vous expliquent comment un vrai (VAMP) fonctionne.

6052 (HAL)
LASER D'ARTILLERIE LOURDE

Le système d'armes "top secret" de l'armée!
D'une conception ultramoderne et d'une technologie de pointe! Ce laser à canons jumelés pivote de 360° et s'élève de 45° pour une plus grande portée.

- Cet ensemble contient la figurine G.I. Joe au nom de code "GRAND SLAM".
- Les plans de batailles détaillés au verso de la feuille d'instructions vous expliquent comment un vrai (HAL) fonctionne.

6054 (MMS)
LANCE-MISSILES

Pour la défense contre les attaques aériennes et les attaques des chars d'assaut... la base des missiles pivote et monte. Les trois missiles air-air ou air-sol amovibles pour simuler des lancements.

- Ce lance-missiles mobile peut être entraîné au coeur du combat par un (VAMP) ou un (MOBAT).
- Cet ensemble contient la figurine G.I. Joe au nom de code "HAWK".
- Les plans de batailles détaillés au verso de la feuille d'instructions vous expliquent comment un vrai (MMS) fonctionne.

La plus redoutable force d'intervention de toutes est casernée dans des abris blindés construits loin sous l'école des aumôniers de l'armée à Fort Wadsworth, N.J. C'est le groupe d'élite anti-terroriste.

Stan Lee PRÉSENTE: G.I. JOE®

PANIQUE AU PÔLE NORD!

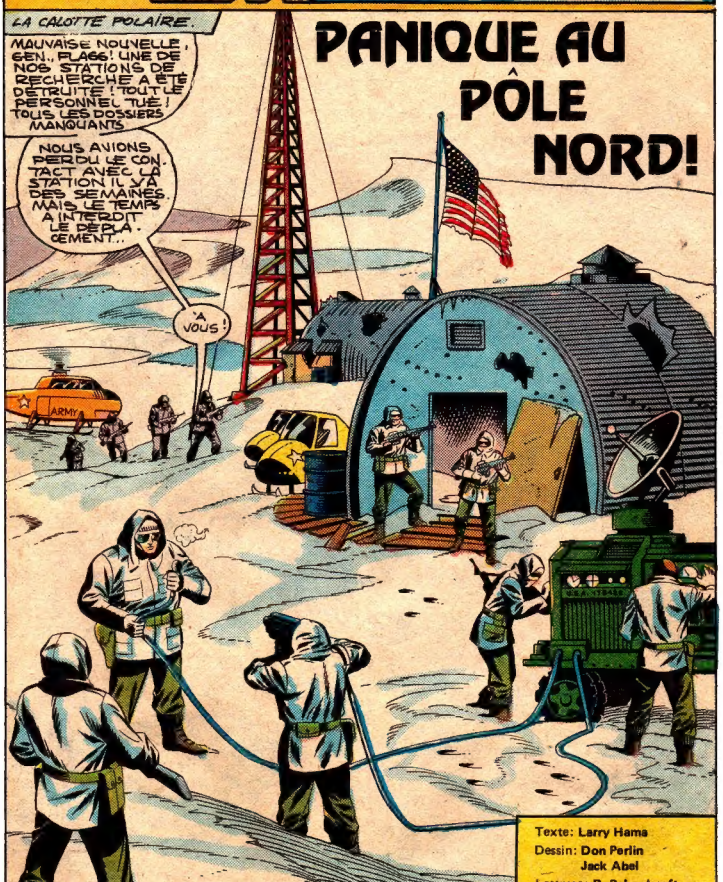

Texte: Larry Hama
Dessin: Don Perlin
Jack Abel
Lettrage: R. Schoolcraft

G.I. JOE(R) est publié par LES EDITIONS HERITAGE INC., siège social: 300 Arran, St. Lambert, Qué., selon entente avec MARVEL COMICS GROUP. Publié initialement par Marvel en 1982. G.I. JOE(R) est une marque de commerce de HASBRO INDUSTRIES, INC. et toute reproduction de ce personnage demeure la propriété de HASBRO INDUSTRIES, INC. et est reproduite avec la permission de HASBRO INDUSTRIES, INC. G.I. JOE(R) copyright (c) 1982 par HASBRO INDUSTRIES, INC. Tous droits réservés. Tout autre matériel copyright (c) 1982 par Marvel Comics Group, une division de Cadence Industries Corporation. Tous droits réservés. Reproduction ou adaptation, en entier ou en partie, interdite. No 2. Novembre 1982. Prix 75c l'exemplaire. Le présent récit étant une oeuvre de pure fiction toute ressemblance avec des institutions ou des personnes vivantes ou décédées, serait une pure coïncidence. Imprimé au Canada par PAYETTE & SIMMS INC., 300 Arran, St. Lambert, Qué. "TM" représente une marque de commerce de Marvel Comics Group.

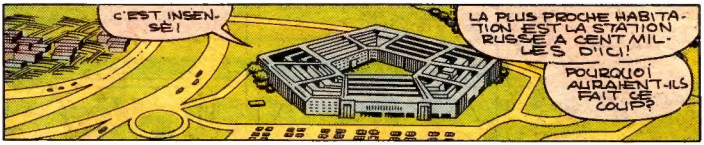
C'EST INSENSÉ!
LA PLUS PROCHE HABITATION EST LA STATION RUSSE À CENT MILLES D'ICI!
POURQUOI AURAIENT-ILS FAIT CE COUP?

JE POURRAIS ALLER JETER UN COUP D'OEIL LÀ-BAS...
NON, COLONEL! NOUS N'AVONS RIEN EU DE MOSCOU! NE RISQUONS PAS D'EMPIRER LA SITUATION! FERMEZ LA STATION ET GARDEZ LE SILENCE!
A VOS ORDRES, SIR!

GÉN., AUSTIN, SE POURRAIT-IL QUE MOSCOU NE SAIT RIEN DE CECI? L'ISOLEMENT DANS L'ARCTIQUE A RENDU BIEN DES GENS FOUS

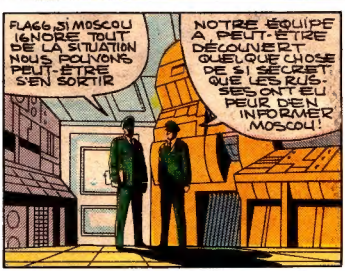
FLAGG, SI MOSCOU IGNORE TOUT DE LA SITUATION NOUS POUVONS PEUT-ÊTRE S'EN SORTIR
NOTRE ÉQUIPE A PEUT-ÊTRE DÉCOUVERT QUELQUE CHOSE DE SI SECRET QUE LES RUSSES ONT PEUR D'EN INFORMER MOSCOU!

BON! PROTÉGEONS-NOUS EN VOYONS L'ÉQUIPE G.I. JOE...
J'AI CHOISI LES DOSSIERS DES QUATRE MEMBRES LES MIEUX QUALIFIÉS POUR CECI!

JE VOIS.
DOMMAGE. ILS SONT TOUS EN PERMISSION

DANS LE WISCONSIN...
C'EST PARFAIT! C'EST PARFAIT!
TE SAUVE PAS MAINTENANT!
ENCORE UNE SECONDE!
WHUP WHUP WHUP
ON L'A EFFRAYÉ!
WHUP WHUP WHUP
E-5 LONZO WILKINSON, DIT "STALKER"? LE GÉN. FLAGG A ANNULÉ VOTRE PERMISSION
QUI? ET MOI JE VAIS VOUS ANNULER LE VISAGE! DE POURSUIS CE CERF DEPUIS C'MATIN
... ET VOUS RUINEZ UN COUP PARFAIT.
LE LABO A L'M.I.T.
QUI EST LE BEL HOMME QUI DIRIGE LE PROGRAMME DES POINTS?
ON L'APPELLE "BREAKER" TRAVAILLE POUR LE GOUVERNEMENT VIENT DE TEMPS EN TEMPS JOUER AVEC L'ORDINATEUR

J'AIMERAIS LE RENCONTRER! MAIS IL A L'AIR UN PEU TIMIDE!
C'EST PRESQUE LA PAUSE CAFÉ! INVITONS-LE À UNE COLLATION EN BAS? JE ME PERDRAI ENSUITE...
BONNE IDÉE!
HÉ-?! IL A DISPARU!
PERMISSION ANNULÉE
Revenez à la fosse...
Flagg
LA "CIVI ARMIA" DE SAN DIEGO...
UN DEMI-POINT POUR O'HARA! IL RESTE 30 SECONDES.
TOURNOI D'ARTS Mmartiaux STYLE LIBRE
E-S SHANNA O'HARA DIT "SCARLETT"?
EN EFFET!
J'AI L'ORDRE DU GÉN. FLAGG DE VOUS RAMENER. VOTRE PERMISSION EST ANNULÉE.
VOUS N'AVIEZ QU'À LE DIRE...
THUD
NE POURRIEZ-VOUS PAS ATTENDRE LA FIN?
NON!
ARRRRGGGHHH!!!
OH... MON ADVERSAIRE N'EST PAS PRÊT À SE RENDRE.

L'AFFAIRE D'UN MOMENT!
KIY!!!!!!!!!!!!
THWACK
COLUMBIA UNIVERSITY--
ISOLATION TANK LAB
HÉ! ON N'ENTRE PAS AINSI!
VOUS N'ÊTES PAS AUTORISÉ!
NE M'ENNUYEZ PAS! J'AI EU UNE RUDE JOURNÉE!
O.K. M RANG-SECRET SNAKE-EYES! VOTRE PERMISSION EST ANNULÉE. VOUS POUVEZ SORTIR DE LÀ--
CE VISAGE...
IL SERA BEAUCOUP PLUS PRÉSENTABLE AVEC SON MASQUE.
IL PASSE JUSQU'À HUIT HEURES DE SUITE DANS L'UNITÉ DE L'INSENSIBILITÉ TOTALE!
HUM! VOUS AVEZ UN AVION À PRENDRE, SOLDAT.

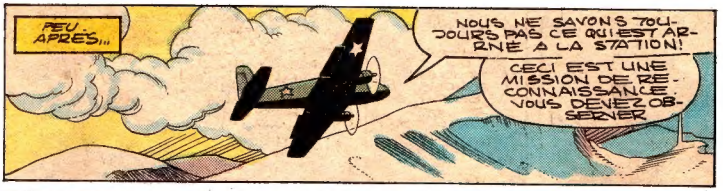
PEU APRÈS...
NOUS NE SAVONS TOUJOURS PAS CE QUI EST ARRIVÉ À LA STATION!
CECI EST UNE MISSION DE RECONNAISSANCE. VOUS DEVEZ OBSERVER

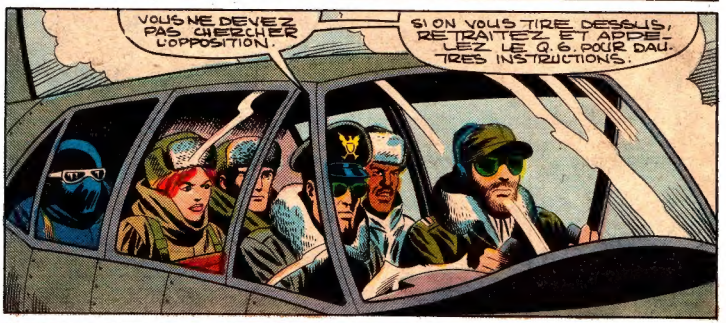
VOUS NE DEVEZ PAS CHERCHER L'OPPOSITION
SI ON VOUS TIRE DESSUS, RETRAITEZ ET APPELEZ LE Q.G. POUR D'AUTRES INSTRUCTIONS.

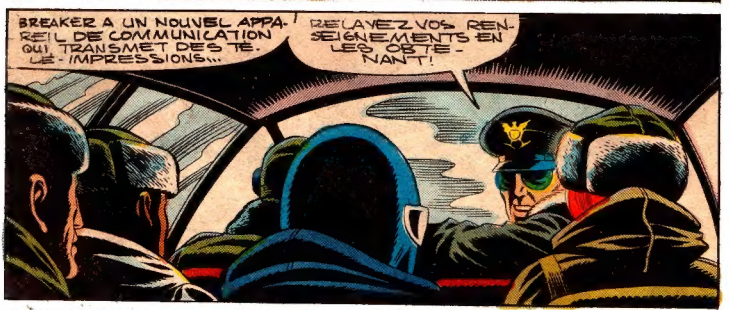
BREAKER A UN NOUVEL APPAREIL DE COMMUNICATION QUI TRANSMET DES TÉLÉ-IMPRESSIONS...
RELAYEZ VOS RENSEIGNEMENTS EN LES OBTENANT!

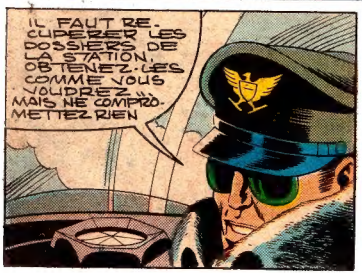
IL FAUT RECUPERER LES DOSSIERS DE LA STATION. OBTENEZ-LES COMME VOUS VOUDREZ... MAIS NE COMPROMETTEZ RIEN

NE VOUS LAISSEZ PAS PRENDRE!
PRÉPAREZ VOUS À SAUTER!

...ET BONNE CHANCE.
OUI. NOUS EN AURONS BESOIN.
ÉCOUTE, BREAKER! CE SERA UN PIQUE NIQUE! ON A TOUS LES DERNIERS GADGETS!!
STALKER, LE GÉN. FLAGG A OUBLIÉ DE NOUS DONNER UNE PIÈCE D'ÉQUIPEMENT
QUOI?
SON SAC DE VILAINS TOURS
PLUS TARD
NOUS ÉRIGERONS NOTRE ÉCRAN ET CREUSERONS UN ABRI SOUS LA NEIGE!
CES ABRIS RUSSES SONT FERMÉS À SERRE!
ILS SONT PROBABLEMENT ASSIS LÀ LES PIEDS SUR LE POÊLE.

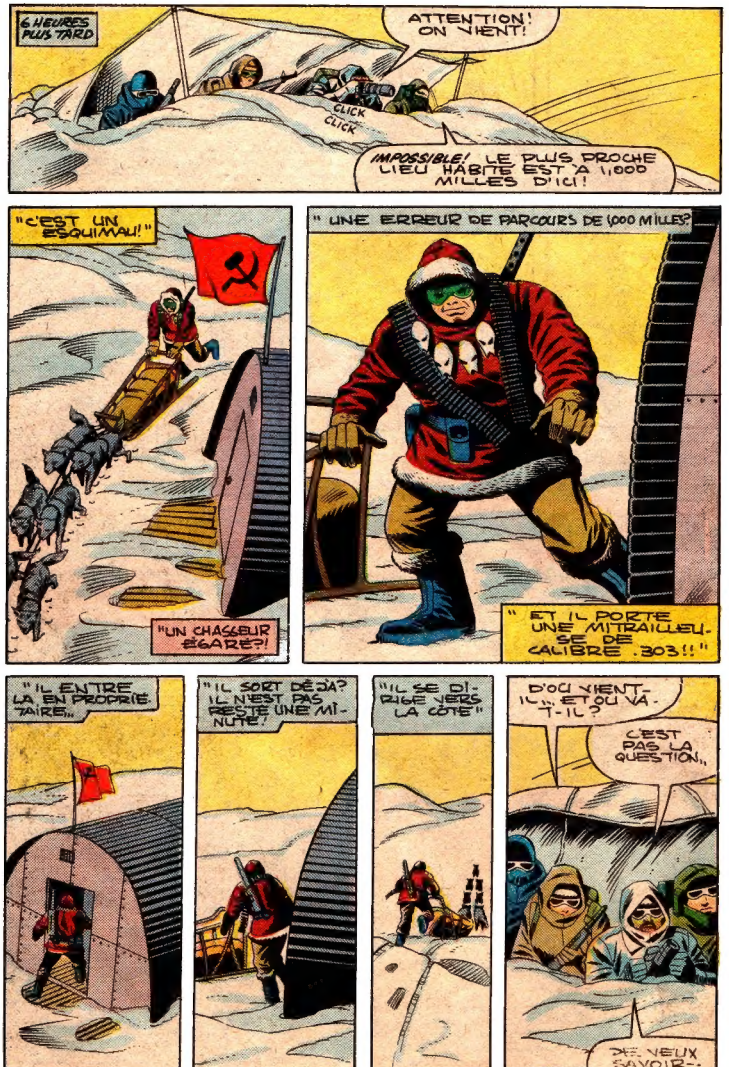
6 HEURES PLUS TARD
ATTENTION! ON VIENT!
CLICK CLICK
IMPOSSIBLE! LE PLUS PROCHE LIEU HABITÉ EST À 1,000 MILLES D'ICI!
"C'EST UN ESQUIMAU!"
"UN CHASSEUR ÉGARÉ?!
" UNE ERREUR DE PARCOURS DE 1000 MILLES?
" ET IL PORTE UNE MITRAILLEUSE DE CALIBRE .303!! "
" IL ENTRE LÀ EN PROPRIÉTAIRE."
"IL SORT DÉJÀ? IL N'EST PAS RESTÉ UNE MINUTE!"
"IL SE DIRIGE VERS LA CÔTE"
D'OÙ VIENT-IL? ET OÙ VA-T-IL?
C'EST PAS LA QUESTION...
JE VEUX SAVOIR--

POURQUOI IL A LAISSÉ LA PORTE OUVERTE
T'AS RAISON ! ON N'LAISSE PAS LES PORTES OUVERTES, ICI...
IL N'Y A PERSONNE!
DANS CE CAS, ON N'AURA AUCUN CONTACT AVEC LOR. POSITION.
ET PUIS! C'EST PLUS CHAUD A L'INTÉRIEUR!
SNAKE-EYES ET BREAKER ENTREZ DE BOUT SCARLETT ET MOI A QUATRE PATTES
PRÊTS?
YO!
O.K!!
BON DIEU!
QUEL COUP AU MUSEAU HEIN?

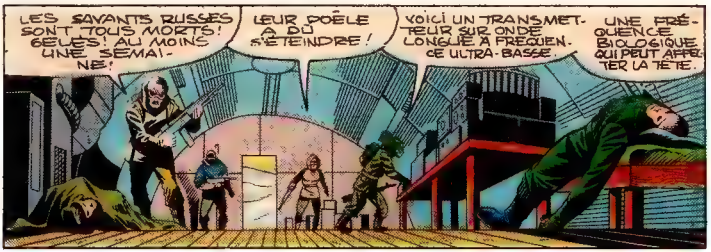
LES SAVANTS RUSSES SONT TOUS MORTS! GELÉS! AU MOINS UNE SEMAINE!
LEUR POÊLE A DÛ S'ÉTEINDRE!
VOICI UN TRANSMETTEUR SUR ONDE LONGUE À FRÉQUENCE ULTRA-BASSE.
UNE FRÉQUENCE BIOLOGIQUE QUI PEUT AFFECTER LA TÊTE.

MAIS LE MODULATEUR MANQUE!
L'ES QUIMAU!

REGARDEZ! ON A DÉVALISÉ LE COFFRE-FORT! TOUS LES DOSSIERS DISPARUS!

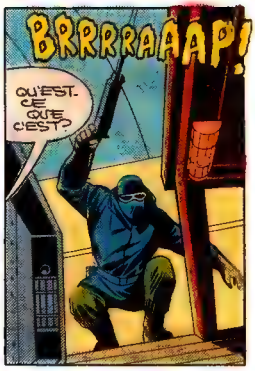
BRRRRAAAP!
QU'EST-CE QUE C'EST?

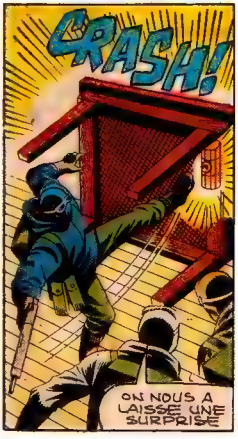
CRASH!
ON NOUS A LAISSÉ UNE SURPRISE

CE N'EST PAS UN ESQUIMAU ORDINAIRE

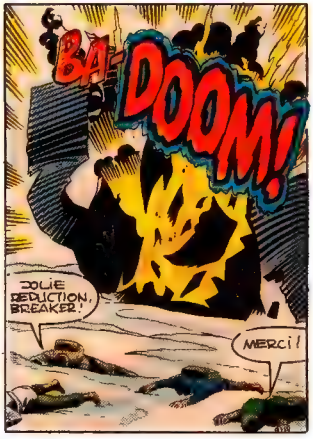
BA-DOOM!
JOLIE RÉDUCTION, BREAKER!
MERCI!

CET ESQUIMAU DOIT TRAVAILLER POUR LES RUSSES!
ILS LE REPRENDRONT PAR SOUS-MARIN, VOILÀ POURQUOI IL SE DIRIGE VERS LA CÔTE...
VOICI LE FILM QUE J'AI PRIS DE L'ABRI... EXPÉDIÉ À FLAGG... VOYONS S'IL PEUT IDENTIFIER L'ESQUIMAU...
ÇA PEUT PRENDRE DU TEMPS
ON VA DONC SE METTRE À SA POURSUITE!
IL A UN TRAINEAU ET NOUS SOMMES À PIED!
DANS LE CAS...
-IL FAUT COURIR!
IL N'A PAS À SE PRESSER IL NE SAIT PAS QU'ON LE SUIT!

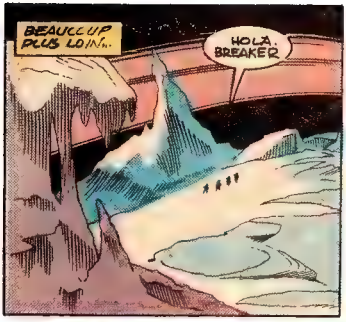
BEAUCOUP PLUS LOIN...
HOLÀ, BREAKER

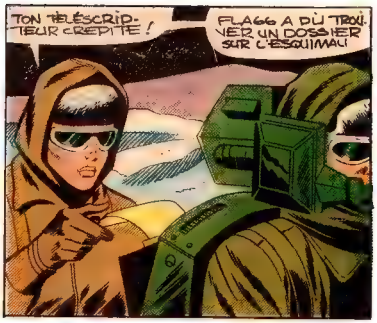
TON TÉLÉSCRIPTEUR CRÉPITE !
FLAGG A DÛ TROUVER UN DOSSIER SUR L'ESQUIMAU !

Nom: Kwinn (probablement un alias, nom véritable inconnu).
Dde N: Inconnue.
Dde N: Inconnue.
Taille: 6'10"
Poids: 260 lb.
Occupation: Agent libre. Opérations spéc. A travaillé pour la CIA, MOSSAD, KGB, MI-6 et autres agences.
Talents spéciaux: Chasseur, trappeur expert. Parle anglais, russe, français, finnois, allemand.
Trois dialectes Inuits. Expert au fusil, au révolver, à l'arc, au harpon et aux explosifs plastiques.
Profil de personnalité: Le sujet ne ment jamais; il exécute à la lettre toutes ses obligations contractuelles. Ne révèle jamais rien sur ses employeurs précédents ou leurs opérations.

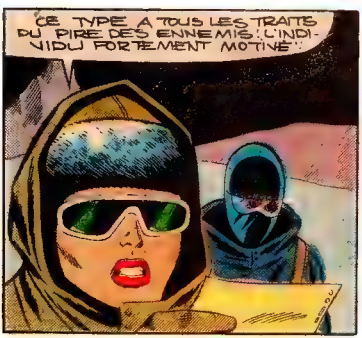
CE TYPE A TOUS LES TRAITS DU PIRE DES ENNEMIS : L'INDIVIDU FORTEMENT MOTIVÉ !

IL FAIT PRESQUE NUIT. KWINN DEVRA CAMPER ! SI NOUS MARCHONS AU PAS DE COURSE NOUS LE SURPRENDRONS PEUT-ÊTRE !

5 HEURES PLUS TARD
VOILÀ KWINN-- SE CHAUFFE LES ORTEILS À UN BON FEU...
CE DOIT ÊTRE L'AVION QUI L'A AMENÉ. AVARIÉ À L'ATTERRISSAGE...
OÙ EST LE PILOTE? LE DOSSIER DE KWINN NE PARLAIT PAS DE LICENSE DE PILOTE
IL EST MORT OU AU POINT DE RENDEZ-VOUS !! PRENONS-LE!!
PAS UN MOUVEMENT, KWINN! ON TE VISE...
QUE ...???
VOUS ARRIVEZ PLUS TÔT QUE PRÉVU!
KRAC
CECI EST UN DÉTONATEUR! OUVRE LA MAIN ET IL Y AURA UN CRATÈRE OÙ NOUS SOMMES
LÂCHEZ VOS ARMES! ELLES NE VOUS SERVIRONT PLUS!

LA PEUR VOUS FAIT OBEIR! SAVIEZ-VOUS QUE LES RUSSES EMETTAIENT DES ONDES DE PEUR VERS LES U.S.A. POUR PRODUIRE DE LA PARANOIA COLLECTIVE!

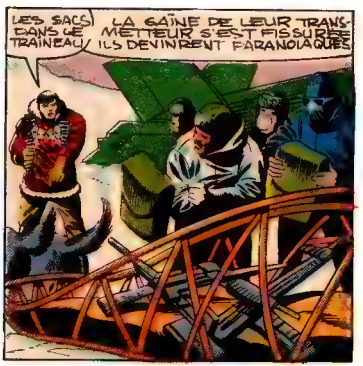
LES SACS DANS LE TRAINEAU/
LA GAINE DE LEUR TRANSMETTEUR S'EST FISSURÉE ILS DEVINRENT PARANOIAQUES

EST-CE VOTRE RADIO?
ILS SE CROYAIENT ESPIONNÉS PAR LES AMÉRICAINS QUAND LEUR POÊLE SE BRISA, ILS ÉTAIENT TROP ÉPUISÉS POUR LE REPARER
CRUNCH

JE DEVAIS REPRENDRE LES DOSSIERS ET LE MODULATEUR DE FRÉQUENCE RUSSE ET DÉTRUIRE LA PREUVE. UN SOUS-MARIN ME PRENDRA À MIDI PRÉCIS!

LES RUSSES SONT TRÈS PONCTUELS!
POURQUOI NOUS DIRE TOUT ÇA? SELON VOTRE DOSSIER VOUS NE RÉVÉLEZ JAMAIS VOS SECRETS
SNAKE-EYES QUE FAIS-TU--?
OH!

IL VOIT LES ESPRITS DE LA NEIGE ET DE LA GLACE DEVORER DE SES YEUX SON AME.
DE VOUS DIT MES SECRETS PARCE QUE VOUS ÊTES MORTS!
ADIEU!
IL A RAISON!
SI NOUS PARTONS TOUT DE SUITE, ON A UNE CHANCE DE REVENIR A LA STATION.
NON! ON LE SUIT!!
VOICI CE QUIDU DOIT FAIRE...

PLUS TARD...
LA BOUSSOLE DE LA MOTONEIGE MARCHE ENCORE
ET VOICI LA CARTE DU NAVIGATEUR.
SNAKE-EYES A DÉMONTÉ LES SKIS D'ATTERRISSAGE...
...ET J'AI LES SIÈGES DES PASSAGERS!
LES PARACHUTES SONT INTACTS.
NOUS POUVONS CONSTRUIRE UN BATEAU À GLACE.
LES VENTS SONT FORTS DANS CETTE RÉGION!
NOUS VOYAGERONS À UN ANGLE LÉGER DE SA COURSE! NOUS L'INTERCEPTERONS À LA CÔTE!
POURQUOI APPORTONS-NOUS LES EXPLOSIFS? ILS NE VALENT RIEN SANS LE DÉTONATEUR...
SNAKE-EYES LES VEUT! JE NE SAIS PAS POURQUOI NON PLUS! MAIS IL SAIT CE QU'IL FAIT!!

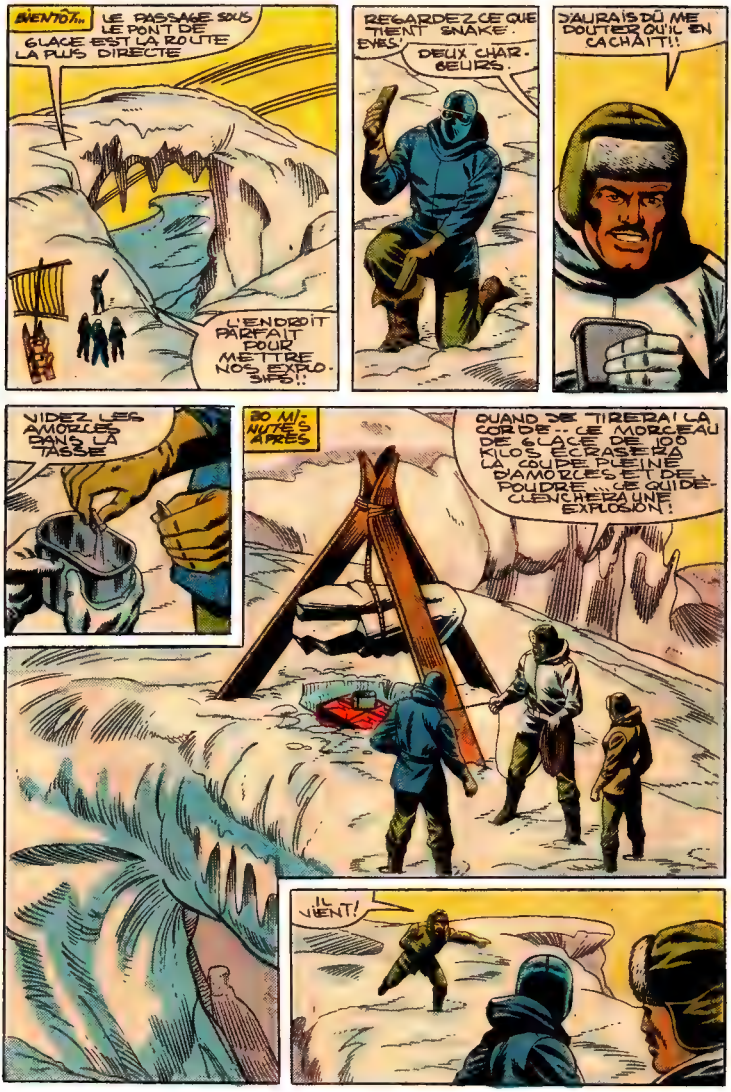
BIENTÔT...
LE PASSAGE SOUS LE PONT DE GLACE EST LA ROUTE LA PLUS DIRECTE
L'ENDROIT PARFAIT POUR METTRE NOS EXPLOSIFS!!
REGARDEZ CE QUE TIENT SNAKE-EYES!
DEUX CHARBELIRS.
J'AURAIS DÛ ME DOUTER QU'IL EN CACHAIT!!
VIDEZ LES AMORCES DANS LA TASSE
20 MINUTES APRÈS
QUAND JE TIRERAI LA CORDE... CE MORCEAU DE GLACE DE 100 KILOS ÉCRASERA LA COUPE PLEINE D'AMORCES ET DE POUDRE. CE QUI DÉCLENCHERA UNE EXPLOSION!
IL VIENT!

VITE! CACHONS-NOUS!
SQUEAK
BA-DOOM!
IL FAUT METTRE CES CHIENS À L'ABRI ET LE TIRER DE LÀ!
GRRR
VITE SNAKE-EYES! ON A BESOIN DE CES CHIENS!
KWINN N'EST PAS LÀ!
PENSIEZ-VOUS QUE JE ME LAISSERAIS PRENDRE AINSI?
JE REGRETTE DE DEVOIR VOUS TUER --
BON! MANGE CECI!
VOILÀ, SCARLETT!

BONNE TENTATIVE.
MAIS J'AI COMBATTU L'OURS POLAIRE !
... ET WON !
THWACK!
!UFF!
QUE FAIT SNAKE-EYES?
IL AVAIT UN AUTRE CHARGEUR !
SNAP!
AHH ! L'HOMME OMBRE EST VIF COMME LA BELETTE !
CLICK! CLICK! CLICK!
PAR BONHEUR, J'AI PRIS LA PRECAUTION D'AJOUTER LES AIGUILLES DE VOS ARMES À MON COLLIER. POUR LA CHANCE !
DOMMAGE POUR VOUS !

BIENTÔT LES ESPRITS DE LA NEIGE DÉVORERONT VOS ÂMES !
JE REGRETTE D'AVOIR ACCEPTÉ CETTE MISSION DES RUSSES. ILS JOUENT AVEC LA PEUR
ET LA PEUR EST LE PLUS GRAND TUEUR DE TOUS !

CE MODULATEUR POLLUERA LE MONDE DE DÉFIANCE ET DE DÉGOÛT. LA SEULE FAÇON DE LE NEUTRALISER EST DE VOUS LE DONNER.

ALORS DONNE !

NON.
UN CONTRACT EST UN CONTRACT. SI SEULEMENT IL Y AVAIT UNE ISSUE...

UNE HEURE PLUS TARD...
VOICI KWINN!
IL EST EN AVANCE!
JE VOULAIS AVOIR LE TEMPS DE COMPTER MON SALAIRE
VOUS AVEZ LES DOSSIERS AMERICAINS ET LE MODULATEUR?
OUI!
ON A DÉTRUIT LA STATION DE RECHERCHE ET J'AI NEUTRALISÉ G.I. JOE.
EXCELLENT!
ALORS, SI VOUS VOULEZ ATTESTER QUE J'AI REMPLI MON CONTRAT!...
N'ATTENDS-TU PAS LE SOUS-MARIN?
NON! JE VEUX ÊTRE LÀ QUAND ARRIVERA G.I. JOE.
J'ABHORRE LA VIOLENCE

QUOI?! TU DOIS NOUS PROTEGER, C'EST DANS TON CONTRACT!
MA MISSION EST TERMINÉE.
TU NOUS AS TRAHIS!
NON! JE LES AI LAISSÉS A CINQ MILLES D'ICI SANS AIGUILS, LES DANS LEURS ARMES!
MAIS J'AI LAISSÉ MON COLLIER DANS UN CAIRN... EN OFFRANDE AUX ESPRITS DE L'ANGSÉ POUR QU'ILS SUPPRIMENT LA PEUR DE LA TERRE
SI VOUS LE TROUVEZ AVANT EUX, VOUS GAGNEREZ...
VOUS EN ÊTES A UN MILLE, EUX, A QUATRE
MAIS CE SONT DES TRAQUEURS
...ET PAS VOUS!

Supplément spécial

Stan Lee PRESENTE

G.I. JOE

QUELQUE PART DANS LE PROCHE ORIENT...

J'AIME PAS ÇA! SCARLETT, ROCK'N ROLL ET SNAKE EYES SONT EN RETARD DE DEUX HEURES, CE COLONEL SHARIF EST UN DÉMENT--

POURQUOI NE PAS SAUTER LA FRONTIÈRE ET...

NON, CLUTCH! ON EST DEVANT LA SEULE SORTIE DE L'ÉMIRAT DE SHARIF!

NOUS DEVONS LA PROTÉGER JUSQU'À CE QUE LES AUTRES TRAVERSENT AVEC LE RUBAN! LA SÉCURITÉ DE CE RUBAN PASSE AVANT LA VIE DES MEMBRES DE NOTRE ÉQUIPE!

HAWK, C'EST DU JARGON DU PENTAGONE POUR ABANDONNER LES BLESSÉS!

ÇA ME CHIFFONNE D'AVOIR ENVOYÉ SNAKE EYES SOUS DE TELS ORDRES! IL LES SUIVRAIT À LA LETTRE...

NE SOIS PAS TROP SÉVÈRE ENVERS LUI!

COBRA COMMANDITE LE COLONEL SHARIF-- ET SES "FANATIQUES GARDIENS DU PARADIS" SONT UN ÉLÉMENT D'INSTABILITÉ PAR ICI! LE RUBAN CONTIENT DES PRÉLÈVES QUI CALMERONT LA SITUATION.

SCARLETT EST LA PLUS ANCIENNE DE L'ÉQUIPE! ELLE EST RESPONSABLE DU RUBAN!

CE RUBAN EST UNE...

...VRAIE BOMBE!

Larry Hama
Texte

Don Perlin
Jack Abel
Dessin

R. Schoolcraft
Lettrage

LA FRONTIERE EST A DIX MILLES DANS LE DESERT! UNE PERSONNE COURANT... POURRAIT ÊTRE AU RENDEZ-VOUS AVEC LE RUBAN... IL FAUT RETARDER LES TRUANDS!
JE NE T'ABANDONNE PAS SCARLETT! CES GARDIENS SONT DE VRAIS FANATIQUES! JE PEUX LAISSER MA MITRAILLEUSE ET--
TU LAISSES LA MITRAILLEUSE MAIS TU NE TRANSPORTERAS QUE LE RUBAN!
SNAKE-EYES A ABAISSÉ LE CRAN D'ARRÊT DE SON FUSIL
QUOI?
IL OBEIT A SES ORDRES! D'EN VOUDRAIT DIRE AUTANT DE TOI!
LAISSE TON ÉQUIPEMENT
A TOI DE PORTER LE RUBAN AUX AUTRES !!!
ET SNAKE-EYES TE SUIVRA POUR S'ASSURER QUE TU NE REVIENDRA PAS!
3

PLUS TARD...
NOUS DEVONS ÊTRE À MI-CHEMIN DE LA FRONTIÈRE...
APRÈS AVOIR DON. NÉ LE RUBAN À HAWK JE VAIS TE DONNER UNE RACLÉE RECORD !
TRANSPORTER CE RUBAN C'EST POSSÉDER UN DE CES DIAMANTS LÉGENDAIRES...
...ET MAUDITS...
DRÔLE ! JE PENSAIS QUE TU AIMAIS SCARLETT !
JE ME SUIS TROMPÉ !
PRENDS LE RUBAN ET LAISSE-MOI RETOURNER !
JE T'EN PRIE, SNAKE EYES ! LAISSE-MOI ---
SNAKE-EYES..??
4

AILLEURS...
VENEZ, ORDURES
RAT-TAT-TAT-TAT
SI VOUS VOULEZ ÊTRE LES GARDIENS DU PARADIS--
RAT TAT TAT
--JE VOUS EN-VERRAI AU CIEL!
JE...
BRAAAAP
BA-DOOM
SNAKE-EYES! IDIOT! REVIENS ET COUVRE-MOI DE TON FEU!
J'AI DU SABLE DANS LES YEUX!

A LA VIL-LE-FRON-TIÈRE...
HAWK? NOUS AVONS ASSEZ ATTENDU! IL Y A EU DU GRABUGE!
RAISON DE PLUS DE RESTER ICI!
SI SCARLETT EST DANS LE PÉTRIN, ELLE SE FIE SUR NOTRE PRÉSENCE ICI--
CRASH!
PAR TERRE!
C'EST UNE GRENADE!
NON!
C'EST LE RUBAN
VRRROOOOM!
QU'EST-CE?
UNE MOTO-CYCLETTE!!
C'EST ROCK 'N ROLL!
IL RETOURNE DANS LE DÉSERT!
IL N'Y RETOURNERAIT PAS SI SCARLETT ET SNAKE-EYES NE VIVAIENT PAS ENCORE!
NON! NOUS NE POUVONS PAS MANQUER LA PASSE!!
A NOUS LA BOMBE MAINTENANT..
6

ÉCOUTEZ-MOI, GARDIENS DU PARADIS! NE SOMMES-NOUS PAS LES PROTECTEURS JURÉS DE L'ÉMIRAT?
SHARIF!
SHARIF!
SHARIF!

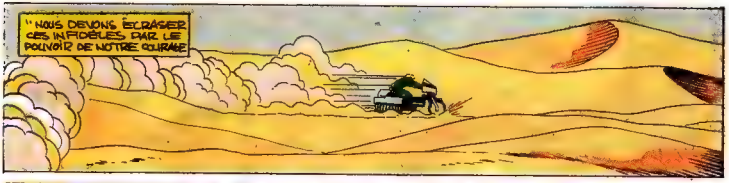
" NOUS DEVONS ÉCRASER CES INFIDÈLES PAR LE POUVOIR DE NOTRE COURAGE

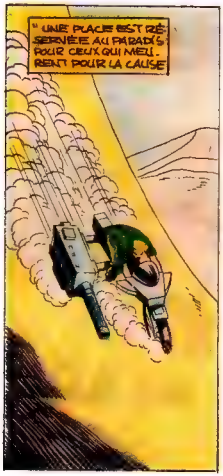
" UNE PLACE EST RÉSERVÉE AU PARADIS POUR CEUX QUI MEURENT POUR LA CAUSE

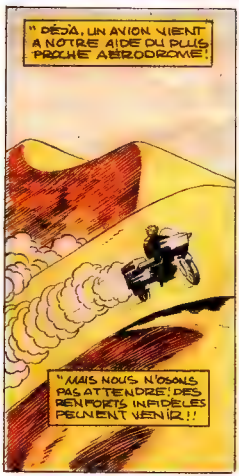
" DÉJÀ, UN AVION VIENT À NOTRE AIDE DU PLUS PROCHE AÉRODROME!
" MAIS NOUS N'OSONS PAS ATTENDRE! DES RENFORTS INFIDÈLES PEUVENT VENIR!!

" IL FAUT PRENDRE LEUR POSITION D'ASSAUT ET NOUS DEVONS GAGNER--
"... ILS SONT FAIBLES ET LÂCHES."
7

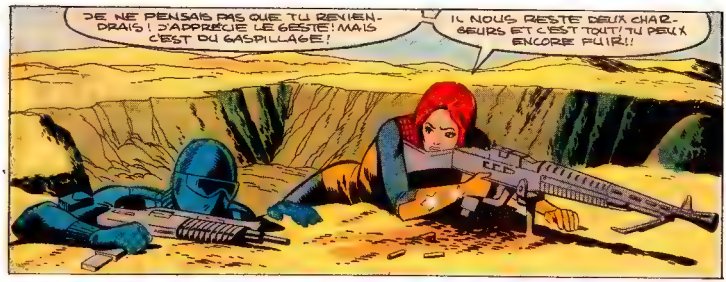
JE NE PENSAIS PAS QUE TU REVIENDRAIS ! J'APPRÉCIE LE GESTE ! MAIS C'EST DU GASPILLAGE !
IL NOUS RESTE DEUX CHARGEURS ET C'EST TOUT ! TU PEUX ENCORE FUIR !!

MAIS, À CET INSTANT,
CHARGEZ !!
SHARIF !

RAT-TAT-TAT-TAT-TAT-TAT-TAT-TAT

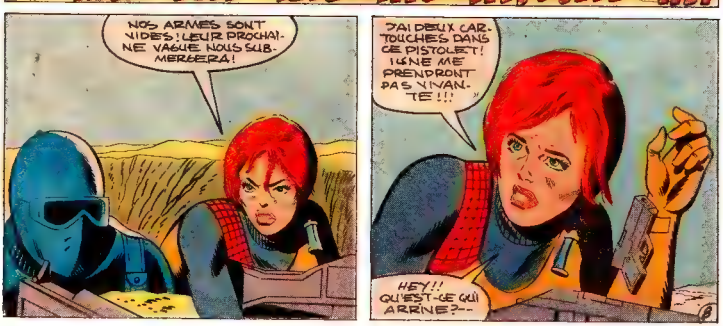
NOS ARMES SONT VIDES ! LEUR PROCHAINE VAGUE NOUS SUBMERGERA !
J'AI DEUX CARTOUCHES DANS CE PISTOLET ! ILS NE ME PRENDRONT PAS VIVANTE !!!
HEY !! QU'EST-CE QUI ARRIVE ?--

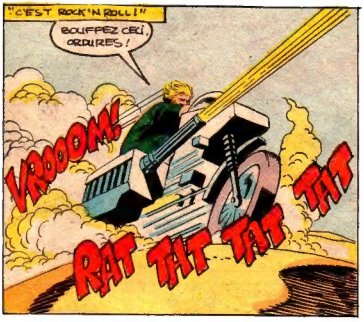
"C'EST ROCK'N ROLL!"
BOUFFEZ CÇÀ, ORDURES!
VROOOM!
RAT TIT TIT TIT

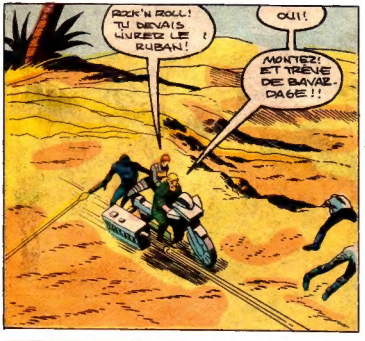
ROCK'N ROLL! TU DEVAIS LIVRER LE RUBAN!
OUI!
MONTEZ! ET TRÊVE DE BAVAR-DAGE!!

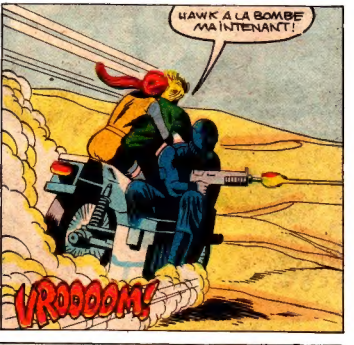
HAWK A LA BOMBE MAINTENANT!
VROOOM!

AVION, ATTAQUEZ! LES INFIDÈLES FUIENT!

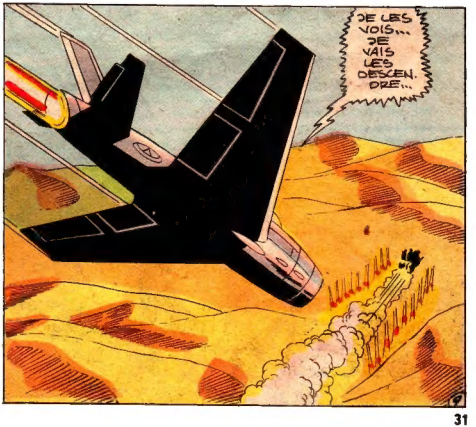
JE LES VOIS... JE VAIS LES DESCEN-DRE...

BRAVO!!
BA-DA-DA-DA BOOM!
HAWK! TU AS DESCENDU CE VAUTOUR!!
TES LE DERNIER GARS QUE J'M'ATTENDAIS A VOIR!
OÙ EST LA BOMBE?
LE RIBAU?
STALKER L'A!!
IL DEVRAIT ETRE A MI-CHEMIN DE GIBRALTOR!
DÎNER, MONSIEUR?
QU'AIMERIEZ-VOUS AVEC LE STEAK?
UN BONNE PATATE CHAUDE!
FIN

COLLECTIONNEZ!

G.I. JOE

OFFICIER COMMUNICATIONS

MITRAILLEUR

TIREUR AU BAZOOKA

AGENT SECRET

FANTASSIN

PATROUILLEUR

COMMANDO

TIREUR AU MORTIER

TROUPION AU FUSIL LASER

OFFRE SPÉCIALE

Collectionnez les soldats G.I. Joe, les armes, les véhicules, & Commandement Cobra (L'Armée ennemie).

Commandant COBRA

Avec un total de 5 points en drapeaux et $1.50

PRIMES D'ACHAT NUL VALEUR 1 PT.

Fac-similé de point-pavillon. Au dos des enveloppes de jouets G.I. Joe.

L'ennemi "COBRA"! C'est la super-armée secrète qui veut conquérir le monde et anéantir G.I. Joe. Le Commandant COBRA est l'impitoyable et fanatique chef de cette armée ennemie. Pour un total de 5 points en drapeaux et $1.50 vous pouvez obtenir votre propre figurine du Commandant COBRA.

Oui, envoyez-moi ma figurine du Commandant COBRA. J'inclus un total de 5 points en drapeaux et $1.50 (Ecrire en lettres moulées).

POSTEZ À: OFFRE COMMANDEMENT COBRA de HASBRO
2350 de la Province, Longueuil, P.Q.

Nom . . . . . .

Adresse . . . . . .

Ville . . . . . Allouez 6 semaines pour livraison. Offre se termine le 31 janvier, 1983.

Code Postal . . . . . .

© 1982 Hasbro Industries, Inc. Tous droits réservés.

G.I. JOE
ARMEMENT

CHAR D'ASSAUT

NOM DE CODE:

MOBAT MOTORISÉ

1. MITRAILLEUSE CAL. 50
2. GAINE DE PÉRISCOPE
3. COLLIMATEUR-LASER
4. BOUCHES D'AIR DE MOTEURS
5. CANON DE 130 mm
6. TOURELLE DU COMMANDANT
7. TOURELLE D'ARTILLERIE
8. BLINDAGE ÉCAILLÉ AVANT CHOBHAM
9. RIDEAUX BLINDÉS
10. SUSPENSION À TORSION
11. COMPARTIMENTS ÉTANCHES
12. TÉLESCOPAGE CONTRÔLÉ (55 mm – 1600 mm)
13. LENTILLE INFRA-ROUGE
14. TÉLÉ-COMMANDE DE TRANSMISSION
15. COMMUNICATIONS TACTIQUES

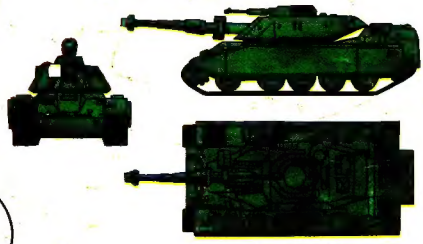

Attention, soldats! Je suis Steeler et voici mon bébé, le char d'assaut multi-armes G.I. Joe! Le système de réglage de tir est installé dans la tourelle d'artillerie. Il est automatique. On n'a qu'à presser la gâchette! Le collimateur-laser détermine la portée et la dérive et l'ordinateur de bord fait le reste!

SPÉCIFICATIONS:

Équipage:	4
Armement:	1 x canon de 130 mm/ 1 x mitrailleuse cal. 50
Moteur:	Turbine tout-carburant
Vitesse:	100 km/h
Rayon d'action:	584 km